

LEGENDE CVC

- RÉSEAUX AIR SOUFLÉ
- RÉSEAUX AIR REPRIS
- BOUCHE DE SOUFFLAGE
- BOUCHE DE REPRISE
- CLAPET COUPE FEU

CRÉATION DU STUDIO 3D

CONSERVATOIRE NATIONAL SUPÉRIEUR DE MUSIQUE ET DE DANSE DE PARIS

NOM:	Plan général CVC projet N-1 - Mezzanine	PHASE:	DCE						
DE:	ERT	ÉCHELLE:	1/50	DATE:	04/2025	NO:	52	FORMAT:	A0

CODE:	Phase	Échelle	Zone	Niveau	Type	Lvl	No	Indice	Date
	DCE	ERT	TZ	N-1	PLA	CVC3	303.1	0	04/2025

MAÎTRE D'OUVRAGE **CNSMDP**
209 avenue Jean Jaurès, 75019 Paris
tél. +33 (0) 1 40 40 46 49

ARCHITECTE MANDATAIRE - SCÉNOGRAPHIE **CLÉ MILLET ARCHITECTES**
219 rue de Bievre, 75014 Paris
tél. +33 (0) 1 53 10 11 66

ARCHITECTE ASSOCIE **TG ARCHITECTES**
52 rue Richat, 75010 Paris
tél. +33 (0) 6 84 33 78 50

BET ACOUSTIQUE **ALTIA ACOUSTIQUE**
5 rue de Cléry, 75002 Paris
tél. +33 (0) 1 53 00 90 65

BET AUDIOVISUEL **SCENARCHIE**
5 rue de Cléry, 75002 Paris
tél. +33 (0) 1 53 00 90 65

BET STRUCTURE **ARC**
11 rue René Goscinny, 75013 Paris
tél. +33 (0) 1 53 94 64 40

BET FLUIDES **ERTEM INTERNATIONAL**
66-72 rue Marceau, 93100 Montreuil
tél. +33 (0) 1 75 94 55 50

OPC **PROJECTIM**
24C de l'Orme - 9 Allée des Champs
95270 Belleville en France
tél. +33 (0) 1 30 29 94 03

tg·a

ALTIA

scenarchie
scénographie / audiovisuel / digital

ar·c

ERTEM

Projectim

COMMENTAIRE:
Ind 1: intégration remarques RICT 28/02/2025
Ind 2: intégration Loge Refuge

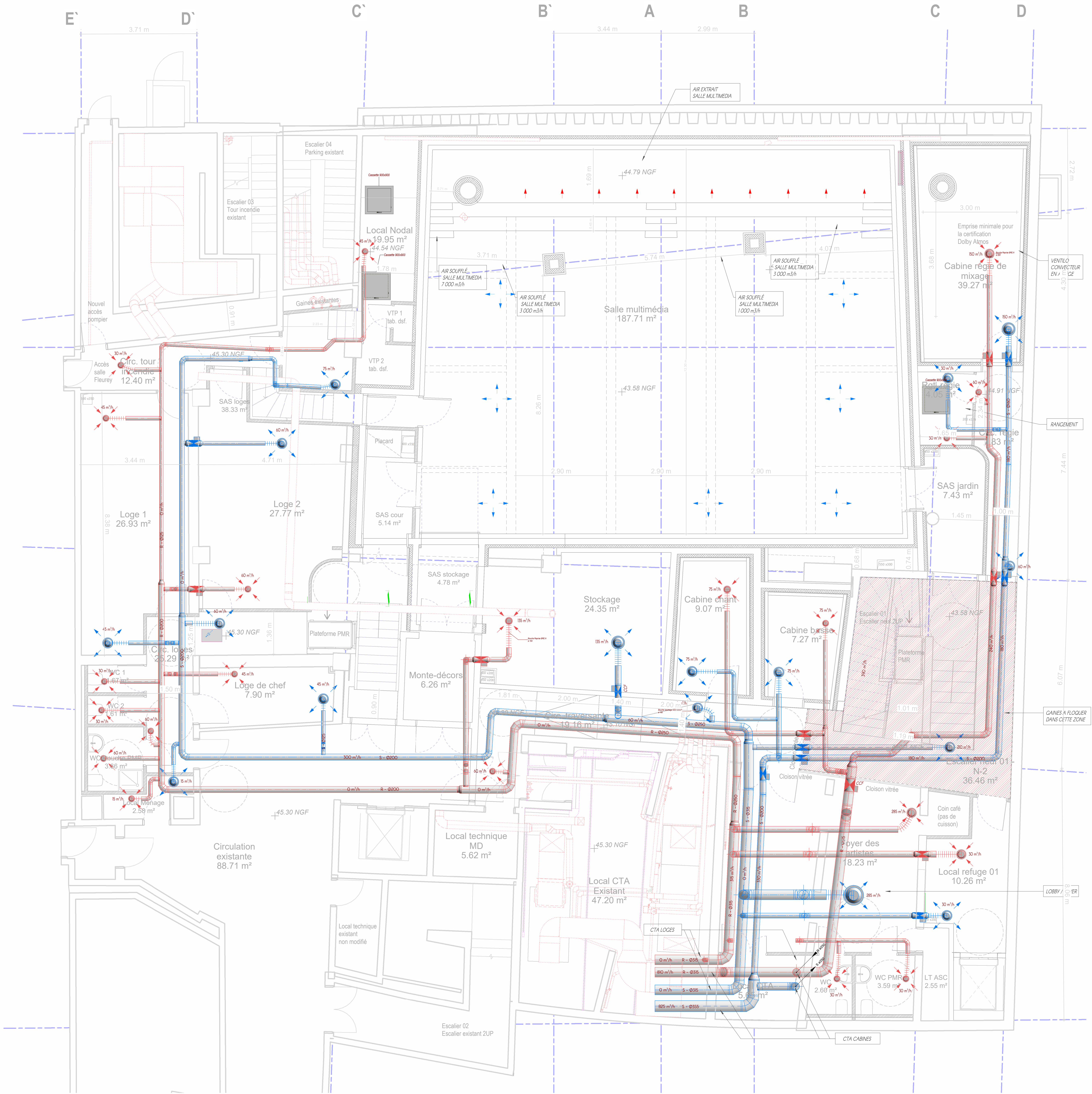

LEGENDE CVC

- RÉSEAUX AIR SOUFFLÉ
- RÉSEAUX AIR REPRIS
- BOUCHE DE SOUFFLAGE
- BOUCHE DE REPRIS
- CLAPET COUPE FEU

CRÉATION DU STUDIO 3D

CONSERVATOIRE NATIONAL SUPÉRIEUR DE MUSIQUE ET DE DANSE DE PARIS

NOM: Plan CVC projet N-2 - Studio 3D

PHASE: DCE

DE: ERT

ÉCHELLE: 1/50

DATE: 04/2025

NO: 53

FORMAT: A0

CODE: Phase Erreur Zone Niveau Type Lvl No Index Date

DCE ERT TZ N-2 PLA CVC01 303.2 0 04/2025

MÂÎTRE D'OUVRAGE CNSMDP

209 avenue Jean Jaurès, 75019 Paris

tél. +33 (0) 1 40 40 46 49

ARCHITECTE MANDATAIRE - SCÉNOGRAPHIE CLÉ MILLET ARCHITECTES

219 rue de Bièvre, 75014 Paris

tél. +33 (0) 1 53 10 11 66

ARCHITECTE ASSOCIÉ TG ARCHITECTES

52 rue de Cléry, 75010 Paris

tél. +33 (0) 1 53 00 90 65

BET ACOUSTIQUE ALTIA ACOUSTIQUE

5 rue de Cléry, 75002 Paris

tél. +33 (0) 1 53 00 90 65

BET AUDIOVISUEL SCENARCHIE

5 rue de Cléry, 75002 Paris

tél. +33 (0) 1 53 00 90 65

BET STRUCTURE AR-C

11 rue René Goscinny, 75013 Paris

tél. +33 (0) 1 53 94 64 40

BET FLUIDES ERTM INTERNATIONAL

66-72 rue Marceau, 93100 Montreuil

tél. +33 (0) 1 79 94 55 00

OPC PROJECTIM

24C de l'Orme, 9 Allée des Champs

95270 Belloy en France

tél. +33 (0) 1 30 29 94 03

COMMENTAIRE:

Ind 1: intégration remarques RICT 28/02/2025

Ind 2: intégration Loge Refuge

tg·a

ALTIA

scenarchie

ar·c

ERTM

Projectim

CREATION DU STUDIO 3D

CONSERVATOIRE NATIONAL SUPERIEUR DE MUSIQUE ET DE DANSE DE PARIS

NOM: CARNET DE SYNOPTIQUE DESENFUMAGE ET VENTILATION			PHASE: DCE	
DE:	ECHELLE: -	DATE: 04/2025	NO: 303.3	FORMAT: A0

CODE:									
Phase	Emetteur	Zone	Niveau	Type	Lot	No	Indice	Date	
DCE	ERT	TZ	TN	SYN	CVCD	-	0	04/2025	

MAÎTRE D'OUVRAGE
CNSMDP
209 avenue Jean Jaurès, 75019 Paris
tél: +33 (0 1 40 40 46 49

CONSERVATOIRE
NATIONAL SUPÉRIEUR
DE MUSIQUE ET
DE DANSE DE PARIS

**ARCHITECTE
MANDATAIRE -
SCENOGRAPHE**

CLE MILLET ARCHITECTES
21b rue de Bièvre, 75014 Paris
tél: +33 (0) 1 53 10 11 66



**ARCHITECTE
ASSOCIE**

TG ARCHITECTES
52 rue Bichat, 75010 Paris
tél: +33 (0) 6 84 33 78 50



BET ACOUSTIQUE

ALTIA ACOUSTIQUE
5 rue de Cléry, 75002 Paris
tél: +33 (0) 1 53 00 90 65



BET AUDIOVISUEL

SCENARCHIE
5 rue de Cléry, 75002 Paris
tél: +33 (0) 1 53 00 90 65

scenarchie
scénographie / audiovisuel / digital

BET STRUCTURE

AR-C
11 rue René Goscinny, 75013 Paris
tél: +33 (0) 1 53 94 64 40



BET FLUIDES

ERTEM INTERNATIONAL
66-72 rue Marceau, 93100 Montreuil
tél: +33 (0) 1 75 34 55 80



OPC

PROJECTIM
ZAC de l'Orme, 9 Allée des Champs
95270 Belloy en France
tél: +33 (0) 1 30 29 94 03



COMMENTAIRE: IND 1 :Intégration des remarques du RICT du 28/02/2025 sur Synoptique Désenfumage
IND 2 :Intégration de la Loge Refuge

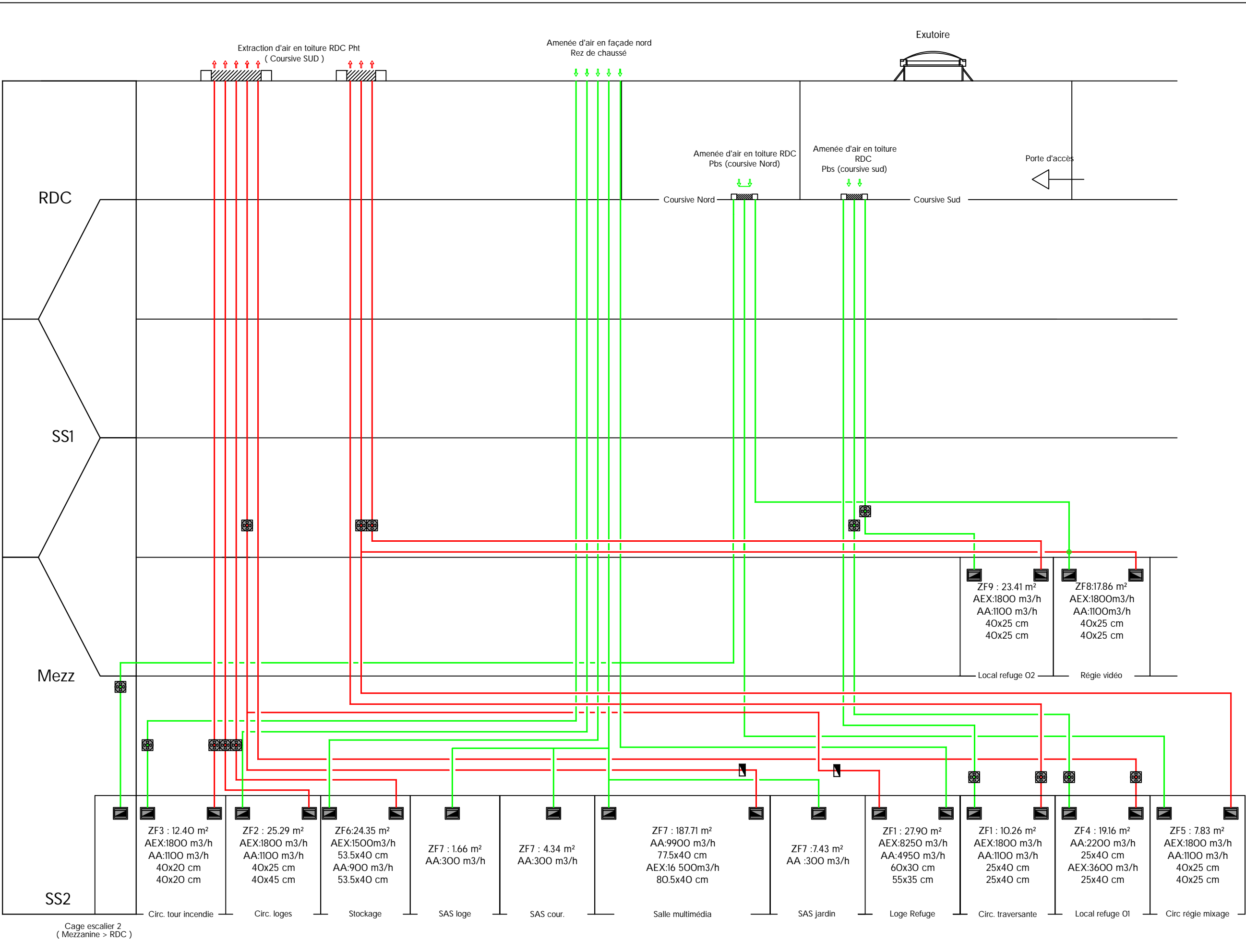

Legende

CVCD

Désenfumage

- Amenée d'Air - Aérien
- Evacuation de Fumées - Aérien
- Exutoire de Fumées
- Ventilateur
- Grille Exterieur avec récupération EP
- Volet de désenfumage

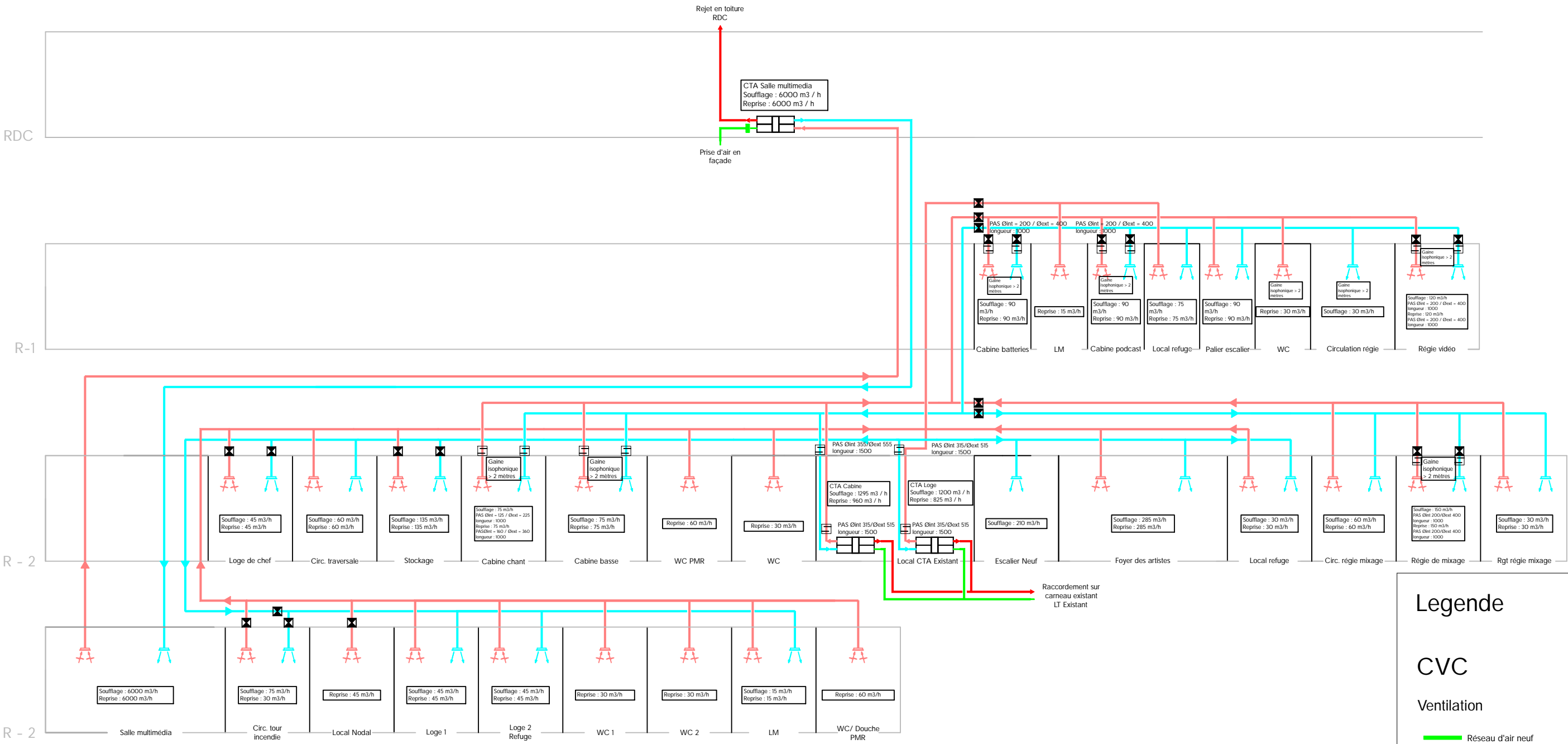

Legende

CVC

Ventilation

Réseau d'air neuf

Réseau d'air extrait

Réseau d'air repris

Réseau d'air soufflé

Clapet coupe feu (Reprendre le quantitatif sur plans)

Bouche de soufflage d'air

Bouche de reprise d'air

Centrale de traitement d'air



LEGENDE DESENFUMAGE

- RÉSEAUX AIR NEUF DÉSENFUMAGE
- RÉSEAUX AIR EXTRAIT DÉSENFUMAGE
- VOLET DE DÉSENFUMAGE AMENÉE D' AIR
- VOLET DE DÉSENFUMAGE EXTRACTION DES FUMÉES
- EXTRACTEUR FUMÉES
- INSUFFLATEUR AMENÉE D' AIR DESENFUMAGE

CRÉATION DU STUDIO 3D

CONSERVATOIRE NATIONAL SUPÉRIEUR DE MUSIQUE ET DE DANSE DE PARIS

NOM: Plan DESENFUMAGE projet N+1 - Passerelle		PHASE: DCE	
DE: ERT	ÉCHELLE: 1/50	DATE: 04/2025	NO: 55
		FORMAT: A0	

CODE:	Phase	Échelle	Zone	Niveau	Type	Lvl	N°	Indice	Date
	DCE	ERT	TZ	N+1	PLA	CVCD	303.3	0	04/2025

MÂÎTRE D'OUVRAGE	CNSMDP 209 avenue Jean Jaurès, 75019 Paris tél. +33 (0) 1 40 40 46 49
ARCHITECTE MANDATAIRE - SCÉNOGRAPHIE	CLÉ MILLET ARCHITECTES 219 rue de Bievre, 75014 Paris tél. +33 (0) 1 53 10 11 66
ARCHITECTE ASSOCIE	TG ARCHITECTES 52 rue Richat, 75010 Paris tél. +33 (0) 6 84 33 78 50
BET ACOUSTIQUE	ALTIA ACOUSTIQUE 5 rue de Cléry, 75002 Paris tél. +33 (0) 1 53 00 90 65
BET AUDIOVISUEL	SCENARCHIE 5 rue de Cléry, 75002 Paris tél. +33 (0) 1 53 00 90 65
BET STRUCTURE	AR-C 11 rue René Goscinny, 75013 Paris tél. +33 (0) 1 53 94 64 40
BET FLUIDES	ERTEM INTERNATIONAL 66-72 rue Marceau, 93100 Montreuil tél. +33 (0) 1 75 94 55 50
OPC	PROJECTIM 24C de l'Orme - 9 Allée des Champs 95270 Belloy en France tél. +33 (0) 1 30 29 94 03

tg·a



scenarchie
scénographie / audiovisuel / digital

ar-c



COMMENTAIRE:
Ind 1: intégration remarques RIC/T 28/02/2025
Ind 2: intégration Loge Refuge

CRÉATION DU STUDIO 3D

CONSERVATOIRE NATIONAL SUPÉRIEUR DE MUSIQUE ET DE DANSE DE PARIS

NUM:		PHASE:	
Plan DESENFUMAGE projet N 0 - Studio 3D		DCE	
DE:	ÉCHELLE:	DATE:	NO:
ERT	1/50	04/2025	56
		FORMAT:	A0

CODE:

Phase	Ensemble	Zones	Niveau	Taux	1 et 2	Interim	Date
DCE	ERT	TZ	NO	PLA	CVCS	3015	6 04/2025

MAÎTRE D'OUVRAGE

CNSMDP

209 avenue Jean Jaurès, 75019 Paris
tel: +33 (0) 1 40 40 46 49

ARCHITECTE MANDATAIRE & SCÉNOGRAPHE

CLÉ MILLET ARCHITECTES

21b rue de Bièvre, 75014 Paris
tel: +33 (0) 1 53 10 11 86

ARCHITECTE ASSOCIÉ

TG ARCHITECTES

52 rue Richat, 75010 Paris
tel: +33 (0) 6 84 83 78 50

BET ACOUSTIQUE

ALTIA ACOUSTIQUE

5 rue de Cléry, 75002 Paris
tel: +33 (0) 1 53 00 90 65

BET AUDIOVISUEL

SCENARCHIE

5 rue de Cléry, 75002 Paris
tel: +33 (0) 1 53 00 90 65

BET STRUCTURE

AR-C

11 rue René Goscinny, 75013 Paris
tel: +33 (0) 1 53 94 64 40

BET FLUIDES

ERTEM INTERNATIONAL

66-72 rue Marceau, 93100 Montreuil
tel: +33 (0) 1 76 34 55 80

OPC

PROJECTIM

ZAC de l'Orme, 9 Allée des Champs
95210 Balley en France
tel: +33 (0) 1 30 29 94 03

tg · a

scenarchie
scénographie / audiovisuel / digital

ar · c

COMMENTAIRE:

Ind 1: intégration remarques RCT 28/02/2025

Ind 2: intégration Logef Refuge

CRÉATION DU STUDIO 3D

CONSERVATOIRE NATIONAL SUPÉRIEUR DE MUSIQUE ET DE DANSE DE PARIS

NOM: <u>Plan général DENSEFUMAGE projet N-1 - Mezzanine</u>				PHASE: <u>DCE</u>			
DE: <u>ERT</u>	ÉCHELLE: <u>1/50</u>	DATE: <u>04/2025</u>	NO: <u>57</u>	FORMAT: <u>A0</u>			

CODE:							
Phase	Événement	Zone	Niveau	Taille	1er	N°	Inscrire Date
DCE	ERT	TZ	N-1	PLA	CVDSD	303.6	0 04/2025

MAÎTRE D'OUVRAGE

CNSMDP
209 avenue Jean Jaurès, 75019 Paris
tél : +33 (0) 1 40 40 46 49

ARCHITECTE
MANDATAIRE
SCéNOGRAPHE

CLÉ MILLET ARCHITECTES
210 rue de Bièvre, 75014 Paris
tél : +33 (0) 1 53 10 11 66

ARCHITECTE
ASSOCIE

TG ARCHITECTES
52 rue Richier, 75010 Paris
tél : +33 (0) 6 84 53 78 50

tg · a

BET ACOUSTIQUE

ALTIA ACOUSTIQUE
5 rue de Cléry, 75002 Paris
tél : +33 (0) 1 53 00 90 65

BET AUDIOVISUEL

SCENARCHE
5 rue de Cléry, 75002 Paris
tél : +33 (0) 1 53 00 90 65

scenarchie
scénographie / médiation / dépôt

BET STRUCTURE

ARC
11 rue René Goscinny, 75013 Paris
tél : +33 (0) 1 53 94 84 40

ar · c

BET FLUIDES

ERTEM INTERNATIONAL
85-72 rue Marceau, 93100 Montreuil
tél : +33 (0) 1 75 34 55 80

OPC

PROJECTIM
ZAC de l'Orme, 9 Allée des Champs
95070 Bellevue en France
tél : +33 (0) 1 30 29 94 03

COMMENTAIRE:

Ind 1 : intégration remarques RICT 28/02/2025

Ind 2 : intégration Loge Refuge

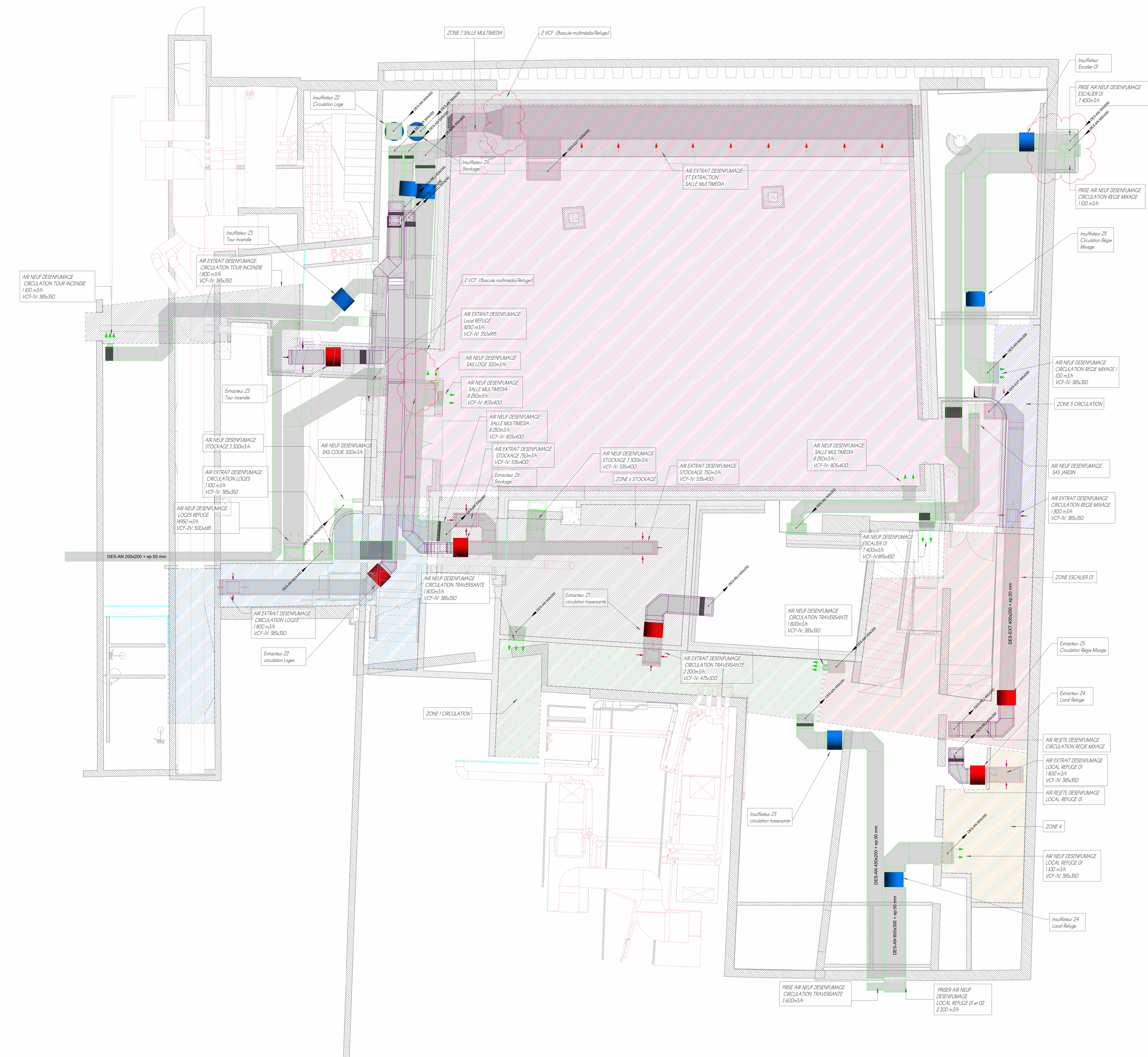

LEGENDE DESENFUMAGE

- RESEAUX AIR NEUF DESENFUMAGE
- RESEAUX AIR EXTRAIT DESENFUMAGE
- VOLET DE DESENFUMAGE AMENEE D' AIR
- VOLET DE DESENFUMAGE EXTRACTION DES FUMÉES
- EXTRACTEUR FUMÉES
- INSUFFLATEUR AMENÉE D' AIR DESENFUMAGE

CRÉATION DU STUDIO 3D

CONSERVATOIRE NATIONAL SUPÉRIEUR DE MUSIQUE ET DE DANSE DE PARIS

NOM:	Plan DESENFUMAGE projet N-2 - Studio 3D	PHASE:	DCE
DE:	ERT	éCHELLE:	1/50
DATE:	04/2025	NO:	58
FORMAT:	A0		

CODE: Phase Erreur Zone Niveau Type Lvl No Inflow Date

DCE	ERT	TZ	N-2	PLA	CVC3	303.7	0	04/2025
-----	-----	----	-----	-----	------	-------	---	---------

MÂÎTRE D'OUVRAGE	CNSMDP 209 avenue Jean Jaurès, 75019 Paris tél. +33 (0) 1 40 46 46 49
ARCHITECTE MANDATAIRE - SCÉNOGRAPHIE	CLÉ MILLET ARCHITECTES 219 rue de Bercy, 75014 Paris tél. +33 (0) 1 53 10 11 66
ARCHITECTE ASSOCIÉ	TG ARCHITECTES 52 rue Richat, 75010 Paris tél. +33 (0) 6 84 33 78 50
BET ACOUSTIQUE	ALTIA ACOUSTIQUE 5 rue de Cléry, 75002 Paris tél. +33 (0) 1 53 00 90 65
BET AUDIOVISUEL	SCENARCHIE 5 rue de Cléry, 75002 Paris tél. +33 (0) 1 53 00 90 65
BET STRUCTURE	AR-C 11 rue René Goscinny, 75013 Paris tél. +33 (0) 1 53 94 64 40
BET FLUIDES	ERTEM INTERNATIONAL 66-72 rue Marceau, 93100 Montreuil tél. +33 (0) 1 75 94 55 00
OPC	PROJECTIM 24C de l'Orme, 9 Allée des Champs 95270 Bellevue en France tél. +33 (0) 1 30 29 94 03

COMMENTAIRE:
Ind 1: intégration remarques R/CT 28/02/2025
Ind 2: intégration Loge Refuge

tg·a

ALTIA

scenarchie
scénographe / acousticien / digital







ar-c

ERTEM

Projectim



LEGENDE DESENFUMAGE

-  RÉSEAUX AIR NEUF DÉSENFUMAGE
-  RÉSEAUX AIR EXTRAIT DÉSENFUMAGE
-  VOLET DE DÉSENFUMAGE AMENÉE D' AIR
-  VOLET DE DÉSENFUMAGE EXTRACTION DES FUMÉES
-  EXTRACTEUR FUMÉES
-  INSUFFLATEUR AMENÉE D' AIR DESENFUMAGE

CRÉATION DU STUDIO 3D

CONSERVATOIRE NATIONAL SUPÉRIEUR DE MUSIQUE ET DE DANSE DE PARIS

NOM: Plan DESENFUMAGE projet N-3 - Studio 3D		PHASE: DCE		
DE: ERT	échelle: 1/50	DATE: 04/2025	NO: 59	FORMAT: A0

CODE:	Phase	Erreurs	Zone	Niveau	Tour	Lvl	No	Indice	Date
	DCE	ERT	TZ	N-3	PLA	CVCD	303.8	0	04/2025

MAÎTRE D'OUVRAGE

ARCHITECTE MANDATAIRE - SCÉNOGRAPHIE

ARCHITECTE ASSOCIE

BET ACOUSTIQUE

BET AUDIOVISUEL

BET STRUCTURE

BET FLUIDES

OPC

CNSMDP
209 avenue Jean Jaurès, 75019 Paris
tél. +33 (0) 1 40 40 46 49

CL6 MILLET ARCHITECTES
219 rue de Bièvre, 75014 Paris
tél. +33 (0) 1 53 10 11 66

TG ARCHITECTES
62 rue Richat, 75010 Paris
tél. +33 (0) 6 84 33 78 50

ALTIA ACOUSTIQUE
5 rue de Cléry, 75002 Paris
tél. +33 (0) 1 53 00 90 65

SCENARCHIE
5 rue de Cléry, 75002 Paris
tél. +33 (0) 1 53 00 90 65

AR-C
11 rue René Goscinny, 75013 Paris
tél. +33 (0) 1 53 94 64 40

ERTEM INTERNATIONAL
66-72 rue Marceau, 93100 Montreuil
tél. +33 (0) 1 75 94 55 50

PROJECTIM
ZAC de l'Orme - 9 Allée des Champs
95270 Belloy en France
tél. +33 (0) 1 30 29 94 03

COMMENTAIRE:

Ind 1: intégration remarques RICT 28/02/2025

Ind 2: intégration Loge Refuge

tg·a

ALTIA

scenarchie

ar-c

ERTEM

Projectim